המבנים מוגדרים המידות והאפיון, לפי הבינוי.
על כך יש לאמת אי המידה המאדר האדריכלים.
אין לבנות מדבר ע"פ מידה נשרטת.
תוכנית זו היא הנאים על האדריכלים.
תוכנית הנשאה חתומה על ידיהם ומה באחריות הבלעדית על הזיוע.

תמצה

מהדורה	תיאור	תאריך שינוי

מהדורה	עדכון	תאריך
A	הוסמה אלבם מפתח תכנון מוגבלת מעבדה	29.4.25
B	ביאור ע"ג מגרש עדכון מפתרים עדכון ראשוני	7.5.25

מקרא:

ראו מערכת

נשר

בית-ספר יסודי רבין

פתוח שטח

תכנית צמחיה

תאריך	מיפוח חברון	תכנון	
2.8.23	0	אדר נלסן	הילאל יזהר

מבנים ראשי

C:\User Files\Temp\AcPubLoc_32367\ACAD-3751~1.dwg

קנ"מ	נוצר	נבדק	לבנות	מ"מ
1:100				

מס' ציון: 8604.3

מינהל הנדסה

הנכון מבוצע בפועל

מינהל הנדסה - אגף בינוי ופיתוח בע"מ

מרכז יפו 14, ת.ד. 58000 יפו 6580001
04-6238400 :טל' 03-5622222 :פקס
info@mlia-tlv.co.il

מרכז מחוז דרום: מרכז מחוז דרום 03-5622222 :טל' 03-5622863 :פקס
info@mlia-tlv.co.il

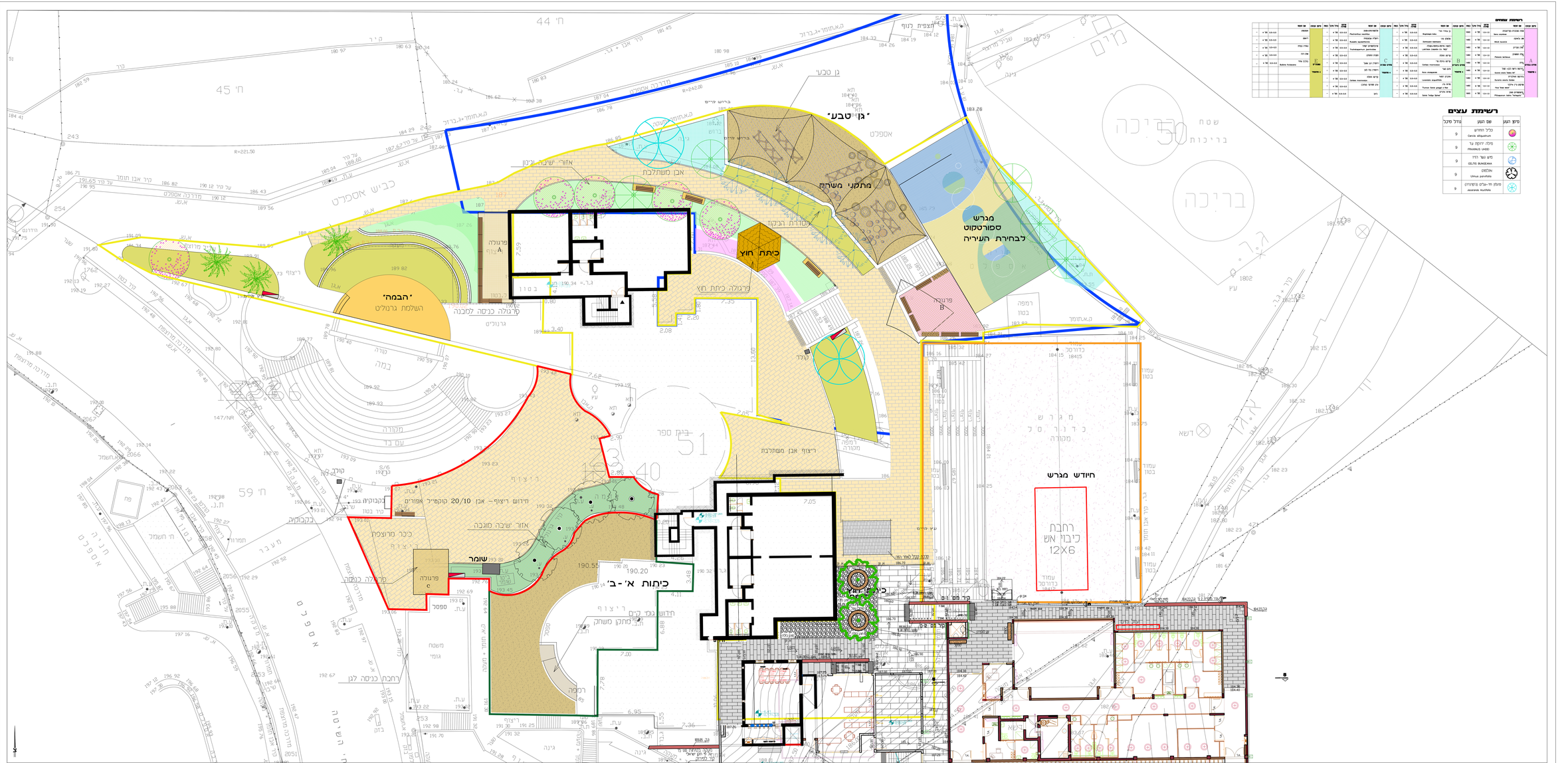
"גן טבע"
מתקני משחק
מגרש
ספורטקט
לבחירת העיריה
כיתת חוץ
"הבמה"
השלמת גרנוליט
פרגולה כניסה לסכנה
גרנוליט
אזור שיבה ונינו
אבן משתלבת
מדרגת הגיקוד
פרגולה כיתת חוץ
ריצוף אבן משתלבת
חידוש ריצוף - אבן 20/10 קוקסייל אפורים
אזור שיבה מוגבה
כיכר מרוצפת
שומר
פרגולה
c
כיתות א'-ב'
חדשות גומי ליים
מתקן משחק
רחבת כניסה לגן
ספסל
חידוש מגרש
רחבת
כיבוי אש
12X6
מגרש
כדורסל
מקורה
מרכז יום
מרכז יום
בריכה
50
שטח
בריכות
בית ספר
51
40
44
45
59
מקורה
עם גג
בקבוקיה
בקבוקיה
מקלחת
מקלחת
מקלחת